

ESCOLHA A VIA DA SEGURANÇA

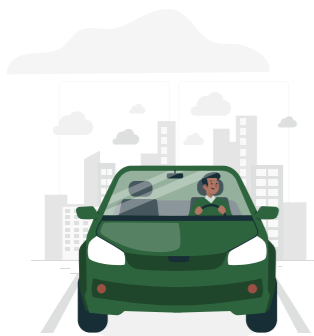

ULTRAPASSAGEM SEGURA

Ficou na dúvida se dá para ultrapassar? Não arrisque. É sempre melhor escolher a opção mais segura, ao invés de arriscar a sua vida e a dos usuários da rodovia. E lembre-se que ultrapassagem segura só pode ser feita em locais em que a manobra é permitida.



DESACELERE!

Você sabia? Em uma viagem de 20km, aumentar a velocidade de 50km/h para 60km/h resultará em diferença de apenas 4 minutos? Respeite o limite de velocidade, priorize a vida.

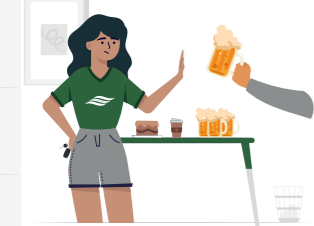

SE FOR DIRIGIR, NÃO BEBA!

Uma viagem segura ainda depende da atenção e reação rápida do motorista, capacidades que são prejudicadas quando bebidas alcoólicas são consumidas. Mais do que evitar uma multa, a não mistura de álcool com direção salva vidas!

OPTE PELA SEGURANÇA: O ATALHO PARA A TRANQUILIDADE



CONHEÇA A MT-320

A Via Brasil MT-320 é responsável pela prestação dos serviços públicos de conservação, recuperação, manutenção, implantação de melhorias e operação rodoviária do trecho de 188,2 km interligando os municípios de Alta Floresta, Carlinda, Nova Canaã do Norte, Colíder e Nova Santa Helena.

ATENDIMENTO AOS USUÁRIOS EM OUTUBRO

No mês de outubro foram realizados **1.204** ocorrências e **1.306** recursos acionados entre caminhão multiuso, caminhão pipa, guincho leve, guincho pesado, inspeção de tráfego e resgate.

41 TROCAS DE PNEUS

08 PANES ELÉTRICAS

12 SUPERAQUECIMENTO DE MOTORES

08 SOCORROS MÉDICOS

10 PANES SECAS

164 PANES MECÂNICAS



Serviços de Atendimento ao Usuário (SAU)

Colíder km 150+386
Carlinda km 220+550



Localização de postos de combustíveis

Colíder km 126+640
Nova Canaã do Norte km 176+400
Alta Floresta km 147+900



Localização das praças de pedágio

PPD1 MT 320 Praça de Pedágio 1 km 111+780 Colíder
PPD2 MT 320 Praça de Pedágio 2 km 192+177 Nova Canaã do Norte
PPD3 MT 208 Praça de Pedágio 3 km 135+609 Alta Floresta

REAJUSTE DE TARIFA

No dia 3 de novembro entrou em vigor o reajuste contratual anual da tarifa de pedágio dos trechos concessionados das rodovias estaduais MT320 e MT208. O valor da tarifa básica passa dos atuais R\$ 10,10 para R\$ 10,60. O percentual de reajuste aplicado foi inferior à variação do IPCA para o mesmo período, que é o indicador oficial utilizado como parâmetro de avaliação no processo. O cálculo do valor reajustado da tarifa foi realizado, conforme previsto do Contrato de Concessão, por empresa independente que avalia os serviços prestados pela Concessionária e, posteriormente, validado pela Agência Estadual de Regulação dos Serviços Públicos Delegados de Mato Grosso (AGER).

TARIFAS DE PEDÁGIO

S | Rodagem Simples D | Rodagem Dupla

CAT	EIXO	EIXO EQ.	CATEGORIA	VALOR
01	2S	1	Automóvel / Caminhoneta / Furgão	R\$ 10,60
02	2D	2	Caminhão / Cavalos / Furgão	R\$ 21,20
03	3D	3	Caminhão / Cavalos simples ou combinado	R\$ 31,80
04	4D	4	Caminhão / Cavalos + reboque / semi-reboque	R\$ 42,40
05	5D	5	Caminhão / Cavalos + reboque / semi-reboque	R\$ 53,00
06	6D	6	Caminhão / Cavalos + reboque / semi-reboque	R\$ 63,00
07	7D	7	Veículo especial com 7 eixos	R\$ 74,20
08	8D	8	Veículo especial com 8 eixos	R\$ 84,80
09	9D	9	Veículo especial com 9 eixos	R\$ 95,40
10	3S	1,5	Automóvel / Caminhoneta + semi-reboque	R\$ 15,90
11	4S	2	Automóvel / Caminhoneta + reboque	R\$ 21,20
12	Moto	0,5	Moto	R\$ 5,30

OBRAS NA PISTA

Com o objetivo de melhorar as condições de trafegabilidade da rodovia realizamos obras na pista. Confira o cronograma mensal sobre as intervenções na rodovia em nosso site. Para que as obras sejam realizadas com segurança e no menor tempo

possível, adotamos o sistema pare-e-siga com a liberação do tráfego alternada, uma vez por sentido. Por isso, é importante que os usuários programem suas viagens e saiam com antecedência. Pedimos atenção redobrada à sinalização dos trechos como forma de garantir a segurança de todos.

CANAIS DE CONTATO PARA O USUÁRIO:

☎ 0800 000 0320

E-mail para elogios, sugestões e reclamações: ouvidoria@mt320.com.br

Av. Miguel Sutil, 8695, 1º Andar, Duque de Caxias, CEP: 78.048-340 – Quiabã/MT

www.mt320.com.br

ACOMPANHE NOSSAS REDES SOCIAIS E SE MANTENHA INFORMADO:

f [viabrasilmt320](https://www.facebook.com/viabrasilmt320)

@ [viabrasilmt320](https://www.instagram.com/viabrasilmt320)

in [viabrasilmt](https://www.linkedin.com/company/viabrasilmt)

VIA BRASIL
MT-320

EXPEDIENTE

Informativo gratuito e mensal da Via Brasil MT-320
E-mail: comunicacao@conasa.com.br
Projeto Gráfico: Nexio Studio
Redação e revisão: Cláudia Romariz
Imagens: Acervo Via Brasil MT-320
Tiragem: 500 mil unidades

CAMINHO DA PREVENÇÃO

Adotar medidas reduz o risco de doenças e promove um estilo de vida mais saudável.

Trânsito seguro: escolha a vida

Vai viajar?

Revise o veículo

PLANEJA VIAJAR? REVISÃO DO VEÍCULO É A PRIMEIRA ATITUDE

Além de contribuir para evitar imprevistos na viagem, a manutenção preventiva do veículo é essencial para reduzir o risco de acidentes. **Tome nota:**



Freios

Essencial para que o motorista consiga reduzir a velocidade e evitar colisões;



Iluminação e Sinalização:

Garantem visibilidade na pista



Alinhamento, balanceamento e troca de pneus:

Melhora a segurança e conforto da viagem, garantindo melhor aderência do veículo à pista.



Motor:

Indispensável para o funcionamento do veículo, a saúde do motor de um veículo depende de vários aspectos que precisam de manutenção e cuidado, como a troca de óleo, filtros e o uso de combustível confiável.



Sistema de arrefecimento:

Responsável por evitar o superaquecimento do motor;



CAMPANHA BUSCA CONSCIENTIZAÇÃO DE USUÁRIOS DA RODOVIA

Durante o mês de outubro, a Via Brasil MT-320 incentivou os usuários da rodovia a pensarem na saúde por meio de atitudes preventivas. A campanha "Caminho da Prevenção" ressaltou a necessidade de buscar conhecimento e orientação para adotar medidas de prevenção que reduzam os riscos de doenças e promova um estilo de vida mais saudável e equilibrado.

Exames Preventivos

- Não negligencie os exames de rotina. Consulte seu médico regularmente e realize exames de rastreamento conforme as diretrizes recomendadas para sua idade e sexo.
- A detecção precoce de doenças aumenta significativamente as chances de tratamento bem-sucedido.

Educação e Conscientização

- Compartilhe seu conhecimento com amigos e familiares. A conscientização é o primeiro passo para a prevenção.
- Participe de programas de educação sobre saúde e apoie campanhas de conscientização em sua comunidade.

